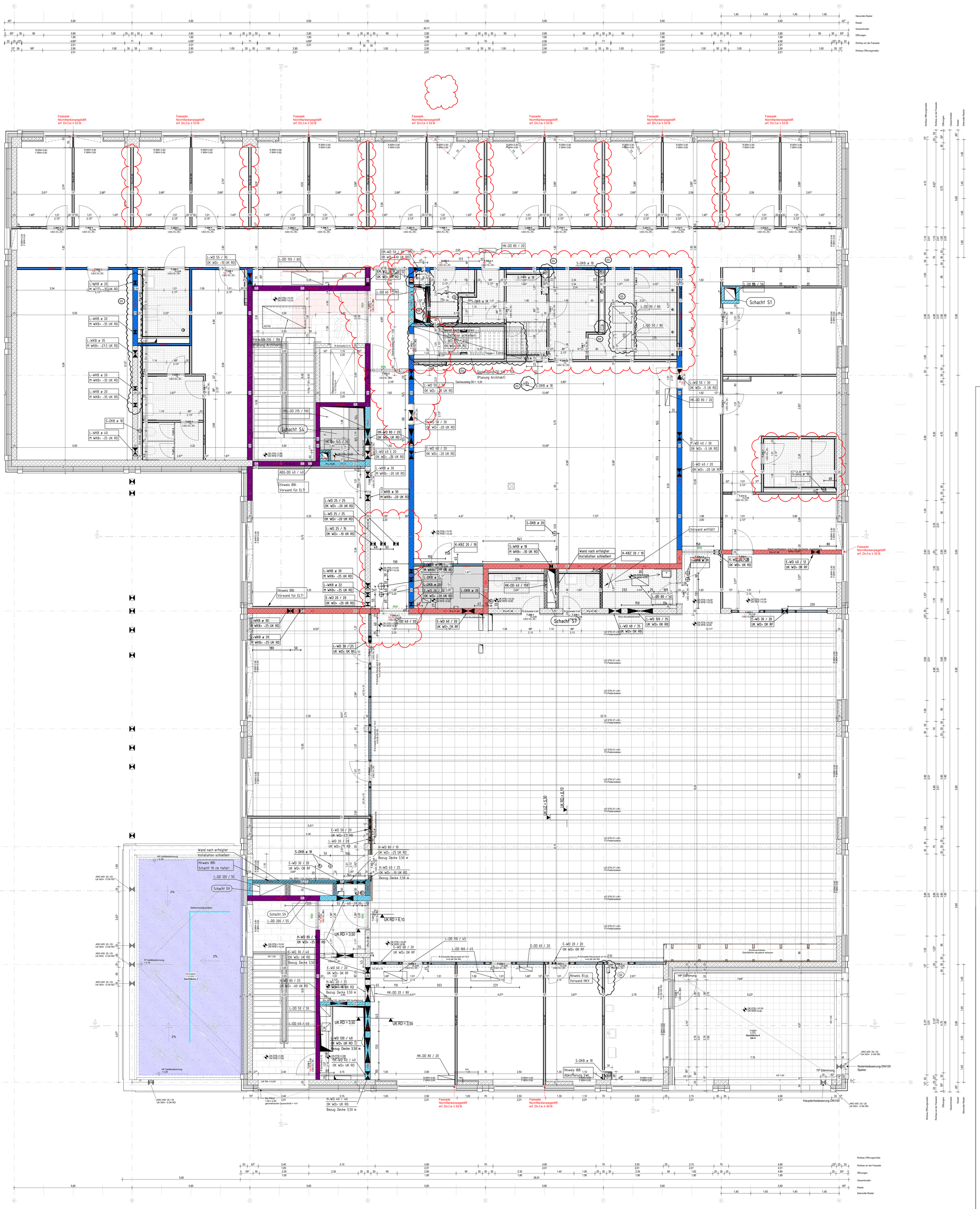

Symbole und Zeichenerklärungen

Allgemeine Informationen

Alle Maße sind vor Ausführung zu prüfen, Differenzen sind mit der Bauüberwachung zu klären.

Die S+D Planung wurde nur nachrichtlich eingeblendet. Die Planung obliegt der Haustechnik. Gleiches gilt für die eingeblendeten TGA-Einbauteile und -Leitungsführungen.

Alle Tür- und Brüstungshöhen beziehen sich auf OK Fertigfußboden.

Bauelemente / Schraffuren

Stahlbeton, Ortbeton · Stahlbeton, Element-wand /-decke · Mauerwerk · Gelände/ gewachsener Boden · Stahlbeton, Ortbeton wasserundurchlässig · Magerbeton, unbewehrt · Dämmung (hart) · Systemgleitenwände (Grundriss) · Stahlbeton, Fertigteil · Estrich · Dämmung (weich) · Extensive Dachbegrünung

Symbole

Seilsicherungssystem Dach · Antenne · Bodenablauf im Gefälle · Bodendurchbruch (BD) · Bodenschicht (BS) · Deckendurchbruch (DD) · Wanddurchbruch (WD) · Kernbohrsame Wand · Durchdringung Boden (BD) · Durchdringung Decke (DD) · Estrich - Bewegungsfuge · Estrich - Randfuge · Estrich - Scheinfuge · Bodenschicht Mineralwolle A1 1000°C, erweiterte EPS · Bodenschicht XPS-Bauen, A1, formstabil

R.BRH = R.BRH; OK FFB; F.BRH = F.BRH; OK FFB; UZ UK.2.725

R.BRH bezeichnet die Rohbau-Brüstungshöhe ab OK FFB. F.BRH die Fenster-anschlaghöhe ab OK FFB

Wandöffnungen / -aussparungen werden nach DIN 18100, Baurichtmaße auf OK FFB vermaßt

Maßangabe UZ bezieht sich auf OK FFB

OK FFB = X.XX; OKRB = X.XX; OKG =X.XX — Oberkante Fertigfußboden bezogen auf ±0.00; Oberkante Rohdecke bezogen auf ±0.00; Oberkante Gelände

+3.74 Fertighöhe bezogen auf ±0.00; +3.35 Rohbauhöhe bezogen auf ±0.00

BRH xx Brüstungshöhe fertig ab OK FFB
UK ST xx Unterkante Stütz bezogen auf OK FFB
UK RD xx Unterkante Rohdecke bezogen auf ±0.00
UK FD xx Unterkante Fertigdecke bezogen auf ±0.00

Rohboden- / Rohdecken-verspring bezogen auf ±0.00

Fertigboden- / Fertigdecken-verspring bezogen auf ±0.00

Abkürzungen

AHD	Abgehängte Decke	H	Heizung	SE	Schwimmender Estrich		**Brandschutz**
ALU	Aluminium	HP	Hochpunkt	SF	Schattenfuge	BW	Brandwand
AN	Anschlag	HPL	Hochdruck-laminat	SM	Stahlbetonfertigteilwerk	BRM	Bauart Brandwand
AN	Ansicht	HRB	Hohlraumboden	Stg	Steigung		
A	Außtug	IK	Innerkante	STK	Stahlkonstruktion	F	Feuerschutz
AS	Anschlagschnitt	IT	Innere Treppe	T	Tür/Tor/Tag	F30-A	Feuerhemmend nicht brennbare Baustoffe
BF	Bodenfertigkeit	IST	Innere Sichtbarbeits-Treppe	TG	Tiefgarage	F90-A	Feuerbeständig nicht brennbare Baustoffe
BD	Bodendurchbruch	KB	Kernbohrung	TP	Tiefpunkt	F30-AB	Feuerbeständig nicht brennbare Baustoffe auskleiden Platte feuerbeständig, nicht brennbare Dämmung
BRH	Brüstungshöhe	KF	Kanaldeckelleiste	TR	Treppe		
DA	Dachablauf	KS	Kalksandstein	UG	Untergeschoss	T30	Tür feuerhemmend
DDA	Deckendurchbruch	L	Leuchte	UK	Unterkante	T30	Für brandabschnitt
DEA	Deckenaussparung	LU	Lüftungsgitter	UZ	Unterzug (auf OKRF)	RD	Rauchdichte Tür
DF	Dehnungsfuge	M	Motor	VSG	Verbundsicherheitsglas	dTs	dichte Tür selbstschließend
DG	Dachgeschoss	MS	Mediumsäuer	WA	Wandanschluss		
DK	Decke	MW	Mauerwerk	WB	Waschbecken	FL	Feuerlöscher
DS	Deckenschlitz	NHN	Normalhöhennull	WD	Wanddurchbruch	FM	Feuermelder
EG	Erdgeschoss	OG	Obergeschoss	WF	Wandfertigkeit	RM	Rauchmelder
Eladen	Eladen	OGT	Obergeschoss	WH	Wandhöhe	NS	Notstromversorgung
EW	Entwässerung	OK	Oberkante	WS	Wandschlitz	TS	Trockene Steigleitung
FA	Fußbodenaussparung	OK FFB	Oberkante Fertigfußboden	BF	Bodenplatte		
FB	Fußboden	OK G	Oberkante Gelände				
FD	Fußbodendurchbruch	OK RFB	Oberkante Rohfußboden				
FE	Fasheingleisung	OZ	Überzug				
FS	Fußbodenschlitz	RD	Rohdecke				
FT	Fertigteilstütze	RDB	Rohdeckenbalken				
GFL	Grünfläche	RH	Rohrhülse				
GK	Gipskarton	RK	Rolladenkasten				
GL	Glasausschnitt	S	Sanitär				
GU	Gummi	SB	Sichtbeton				

Materialstempel (Isometrie): Putz, Dampfsperre, Dämmung, Dampfsperre, Putz

Index	Datum	Änderung	Autoren

PlanNr. Arch: LSRE_ARC_5_GR_2OG_00_G_f

Objekt

Bauherr — Datum, Unterschrift

Planungsbüro — Datum, Unterschrift

Planinhalt	Maßstab	Format	LPH
Übersicht Grundriss 2.Obergeschoss	1:50	DIN A0+ 1.189x1.210m	LPH 5

Plannummer	Datum	gezeichnet von
LSRE_ARC_5_GR_2OG_00_G_f	05.05.25	mw

Projekt | Fachpl. | LPH | Plantyp | Planinhalt | Pfannr. | Index | Status

Fachplanung — Datum, Unterschrift

Fachpl. Plannummer — Datum — gezeichnet von